

1º CICLO DE PALESTRAS DA AMAVI

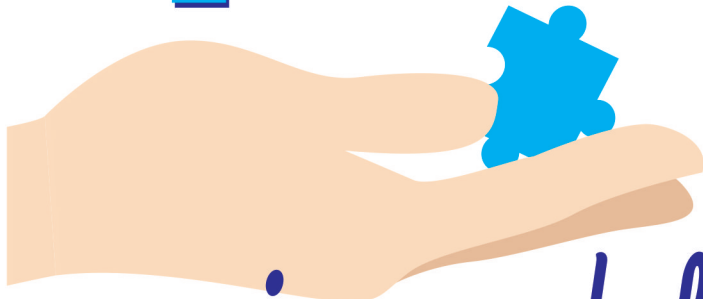

precisamos falar sobre autismo

23 de novembro 2019
das 14h às 18h - Auditório do SICOOB
Av. Capitão Castro 3112 - Vilhena

Entrada: 1 kg de Alimento não perecível

REALIZAÇÃO:



AMAVI
Associação de Pais e Amigos dos
Autistas de Vilhena

APOIO:



AMAZON PLAZZA HOTEL
PRAZER EM HOSPEDAR E SERVIR



SICOOB



VEREADOR
Maziero Rafael
#UmNovoMovimentoPorVilhena



LEGISLAÇÃO E INCLUSÃO: LEI 13.146/15 e 12.764/12 (LEI BERENICE PIANA)

Dr. Flávio Henrique de Melo
JUIZ DE DIREITO DE 3ª ENTRÂNCIA DA
COMARCA DE PORTO VELHO/RO

A IMPORTÂNCIA DA AFETIVIDADE NO PROCESSO DE ENSINO APRENDIZAGEM DO ALUNO COM TEA

Psicóloga Janaína Sampaio
TERAPEUTA COGNITIVA COMPORTAMENTAL,
ESP. EM PSICOMOTRICIDADE, ESPECIALIZANDA EM
ANÁLISE DO COMPORTAMENTO APLICADA (ABA)



ADAPTAÇÃO CURRICULAR: FERRAMENTA INDISPENSÁVEL NA INCLUSÃO ESCOLAR

Silvia Thomas
PSICOPEDAGOGA, ESPECIALISTA EM TEA
EM PORTO VELHO/RO

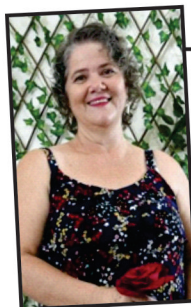

OS DIFERENTES ASPECTOS DA COMUNICAÇÃO DA PESSOA COM TEA

Gabriele Even Santos Rocha
FONOAUDIÓLOGA COM EXPERIÊNCIA
EM ATENDIMENTO INFANTIL, COM FOCO EM
ANÁLISE DO COMPORTAMENTO APLICADA (ABA)



INSCRIÇÕES PELO LINK <https://forms.gle/bWpv6WrF8uNYRcTs7>